

1. Bu testte 10 soru vardır.
2. Cevaplarınızı, cevap kâğıdına işaretleyiniz.

1. Sally's friends are talking about Sally.

Christina : She is the best student in our class. Her exam results are always good.

Helen : We have similar interests and we like spending time together.

Sue : We get on well and share our secrets with each other.

Amanda : She is very good at Physics and Chemistry.

Which two people talk about their own friendship with Sally?

- A) Christina and Sue
- B) Christina and Amanda
- C) Helen and Amanda
- D) Helen and Sue

2. You work at the call center of a company. You are talking to a customer on the phone. He has a problem with the device that he bought.

According to the information above, what should you say to the customer to learn more about his problem?

- A) We will call you back when we solve your problem.
- B) Please call us if you have a problem again.
- C) Please give me some details about the problem.
- D) We'll solve your problem as soon as possible.

- 3.

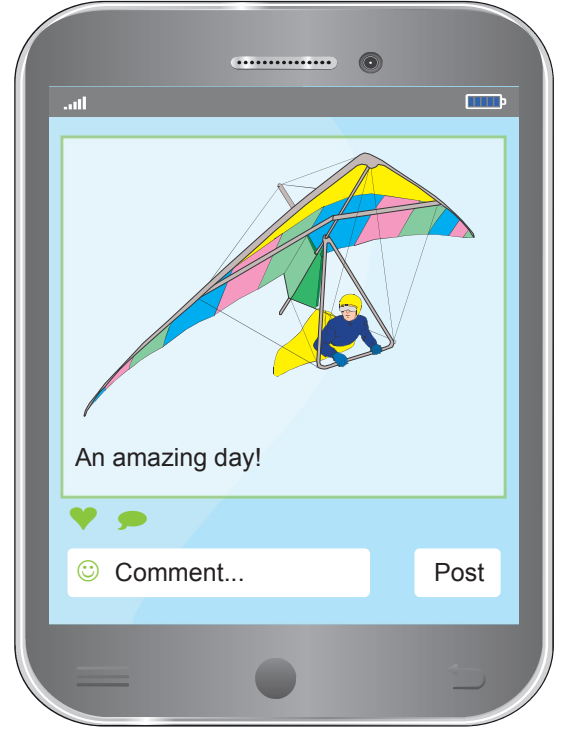

Your friend Jack went hang-gliding in Fethiye and shared the photo above.

You posted a comment to say that you really liked the photo. What was your comment?

- A) I think this is one of your greatest photos.
- B) I have seen lots of similar photos.
- C) You look scared in this photo.
- D) You have shared this photo many times!

4. Jane wants to buy a concert ticket for Susan for her birthday. She reads Susan's comments on different bands in her blog.

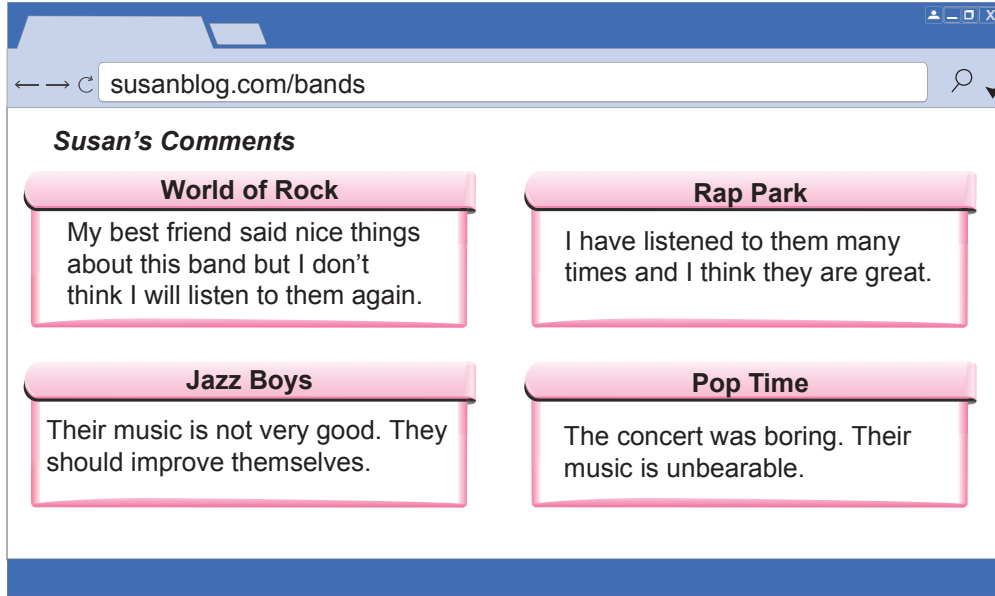

The screenshot shows a web browser window with the address bar displaying "susanblog.com/bands". The page title is "Susan's Comments". There are four comment boxes arranged in a 2x2 grid:

- World of Rock**: My best friend said nice things about this band but I don't think I will listen to them again.
- Rap Park**: I have listened to them many times and I think they are great.
- Jazz Boys**: Their music is not very good. They should improve themselves.
- Pop Time**: The concert was boring. Their music is unbearable.

According to the information above, which of the following bands' concert ticket is Jane going to buy for Susan?

- A) World of Rock B) Rap Park C) Jazz Boys D) Pop Time

5. Below, you see a conversation between a teacher and her students.

Teacher : - - - -?

Ted : I think it is the best music ever.

Betty : I can't say that I like it.

Lily : It makes me feel happy.

Joe : I can't stand it, it is unbearable.

Which of the following **CANNOT** be the teacher's question?

- A) What is your favorite type of music
B) What is your opinion about rock music
C) What do you think about jazz music
D) What can you say about pop music



6. Every year thousands of people from all over the world come to Rome, Italy to attend the Pizza Vita Festival. This is one of the biggest food festivals in the world. In the festival, you can eat many different types of pizza, make your own pizza, enjoy folk music and buy local souvenirs. If you love pizza, don't miss this festival.

Which of the following information is NOT in the text above?

- A) the place of the festival
- B) the name of the festival
- C) the type of the festival
- D) the date of the festival

7. Laura has some guests for dinner but she will arrive home late after the guests. So, she asks her husband Matt to prepare the dinner before the guests arrive.

According to the information above, which chore is Matt going to do before the guests arrive?

- A) vacuum the floor
- B) cook some meals
- C) do the laundry
- D) clean the windows

8. Tina is having a birthday party tomorrow. She invites her friends, but four of them have excuses and they can't go to the party.

Andy



Jessy



Terry



Amy



According to the responses above, who has an excuse about his/her own health?

- A) Andy
- B) Jessy
- C) Terry
- D) Amy

9. John did research on important inventors and their lives. Then, he filled in the table below.

Inventor	invented	died in
Richard Trevithick	train in 1804	1833
Graham Bell	telephone in 1876	1922
Guglielmo Marconi	radio in 1896	1937
Philo Farnsworth	TV in 1927	1971
Konrad Zuse	computer in 1938	1995

According to John's table, which of the following was NOT possible?

- A) Graham Bell went to different places by train.
 B) Guglielmo Marconi played games on his computer.
 C) Philo Farnsworth listened to music on the radio.
 D) Konrad Zuse talked to his friends on the phone.

10. Jenny and Amelia are students in Istanbul. They want to go to a cooking course together. Jenny can attend the course on weekdays. Amelia is busy only on Fridays. Jenny has ₺500 and Amelia can't pay more than ₺400.

According to the information above, which of the following courses should Jenny and Amelia choose?

A) **Make Delicious**

Course days:
Monday and Wednesday
Price: ₺400

B) **Come and Cook**

Course days:
Tuesday and Wednesday
Price: ₺500

C) **Vegetable World**

Course days:
Saturday and Sunday
Price: ₺350

D) **Cook Well**

Course days:
Tuesday and Friday
Price: ₺300

TEST BİTTİ.
CEVAPLARINIZI KONTROL EDİNİZ.

SINAV BAŞLAMADAN AŞAĞIDAKİ UYARILARI MUTLAKA OKUYUNUZ!

1. Öğrenciler, sınav kurallarına ve salon görevlilerinin tüm uyarılarına uymak zorundadırlar.
2. Sınav başladıktan sonra öğrencilerin salon görevlileri ve birbirleri ile konuşmaları; kalem, silgi vb. şeyleri istemeleri yasaktır.
3. Cevap kâğıdınızı siyah kurşun kalemle imzalayınız.
4. Sınav sırasında çanta, cep telefonu, saat, kablosuz iletişim sağlayan cihazlar ve kulaklık, kolye, küpe, bilezik, yüzük, broş ve benzeri eşyalar ile her türlü elektronik ve/veya mekanik cihazları yanınızda bulundurmuyunuz. Bu araçları kullanmanız ve kopya çekmeye teşebbüs etmeniz hâlinde sınavınız geçersiz sayılacaktır.
5. Soru kitapçığının sayfalarını görevlilerin uyarıları doğrultusunda kontrol ediniz, baskı hatası var ise değiştirilmesini sağlayınız.
6. Cevaplamaya istediğiniz sorudan başlayabilirsiniz.
7. Soru kitapçığının içindeki boş alanları çözümlerinizi için kullanabilirsiniz.
8. Cevabını bilmediğiniz sorular üzerinde fazla zaman kaybetmeden diğer sorulara geçiniz. Zamanınız kalırsa bu sorulara daha sonra dönebilirsiniz.
9. Soru kitapçığı üzerinde yapılıp cevap kâğıdına işaretlenmeyen cevaplar değerlendirmeye alınmayacaktır.
10. Cevaplarınızı, cevap kâğıdındaki ilgili soru numarasını dikkate alarak yuvarlağın dışına taşırmadan siyah kurşun kalemle kodlayınız.
11. Değiştirmek istediğiniz bir cevabı, yumuşak silgiyle cevap kâğıdını yıpratmadan temizce siliniz ve yeni cevabınızı kodlayınız.
12. Cevap kâğıdınızı sınav süresince hiçbir öğrencinin göremeyeceği şekilde önünüzde bulundurunuz.
13. Sınavınızın değerlendirilmesi aşamasında, toplu kopya tespiti veya başka adayın sınav evrakını kullanmanız durumunda sınavınız geçersiz sayılacaktır.
14. Sağlık sorunu dışında dışarı çıkılmayacak, zorunlu durumlarda adaya yedek gözetmen eşlik edecektir.
15. Soruları ve sorulara verdiğiniz cevapları kaydetmeyiniz, hiçbir şekilde dışarı çıkarmayınız.
16. Sınav bitiminde, soru kitapçığı ve cevap kâğıdını salon görevlilerine teslim ediniz.
17. Sınav evraklarını teslim etmeyenlerin sınavı geçersiz sayılacaktır.
18. Puanlama: Her bir ders testine ait ham puan; ilgili teste ait doğru cevap sayısından yanlış cevap sayısının üçte biri çıkarılarak hesaplanacaktır.

SALON GÖREVLİLERİNCE SINAV BAŞLAMADAN ÖNCE ÖĞRENCİLERE YAPILACAK SON UYARILAR

- Soracağınız bir şey varsa şimdi sorunuz, sınav başladıktan sonra sorularınıza cevap verilmeyecektir.
- Başlama zilini bekleyiniz.

Hepinize başarılar dileriz.

(Salon görevlisi sınav özetini tahtaya yazacaktır.)

**05.06.2022 TARİHİNDE YAPILAN SINAVLA ÖĞRENCİ ALACAK ORTAÖĞRETİM
KURUMLARINA İLİŞKİN MERKEZİ SINAV “SÖZEL BÖLÜM”
“A” KİTAPÇIĞI CEVAP ANAHTARI**

TÜRKÇE	T.C. İNKILAP TARİHİ VE ATATÜRKÇÜLÜK	DİN KÜLTÜRÜ VE AHLAK BİLGİSİ	YABANCI DİL (İNGİLİZCE)
1. B	1. A	1. A	1. D
2. D	2. C	2. C	2. C
3. C	3. D	3. B	3. A
4. A	4. B	4. A	4. B
5. D	5. C	5. D	5. A
6. B	6. B	6. C	6. D
7. C	7. A	7. B	7. B
8. B	8. C	8. D	8. C
9. A	9. D	9. A	9. B
10. D	10. D	10. C	10. A
11. A			
12. C			
13. B			
14. B			
15. C			
16. C			
17. A			
18. D			
19. C			
20. B			